

POHLED ČELNI - NAVRHOVANÉ ŘEŠENÍ

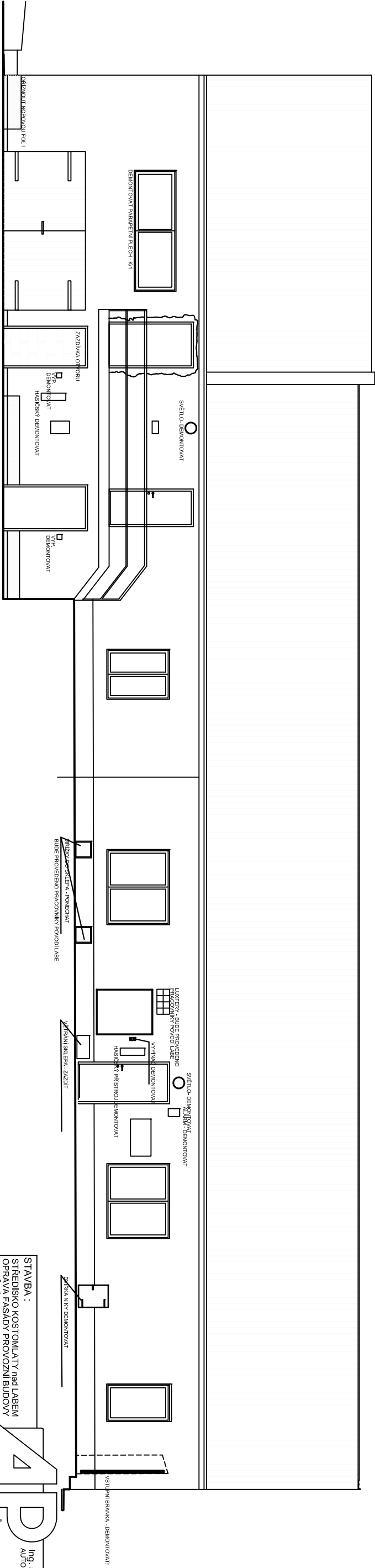
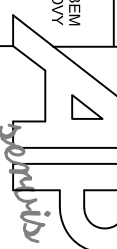

POHLED ČELNI - STÁVAJÍCÍ STAV

STAVBA : STŘEDISKO KOSTOMLATY nad LABEM OPRAVA FASADY PROVOZNI BUDOVY A ZDEŇENHO PLOTU				Ing. arch. Jiří DVOŘÁK AUTORIZOVANÝ ARCHITEKT U ŠTÍPKY 2833/2 140 00 tel: +420 802 807 738 ICO: 13790533 DIK: CZ 480526162	PARÉ
NAVRHL : Ing.arch.J.Dvořák	HIP : Ing.arch.J.Dvořák	VYPRACOVAL	Ing.arch.J.Dvořák		
INVESTOR : PIVOVAR LÁBE s.p.závod KROUDNICE nad LABEM		DATAUM	05.2019		
MÍSTO STAVBY : KOSTOMLATY nad LABEM č.64		STUPEŇ	OHĽAŠENÍ STAVBY		
KATASTRALNÍ ÚZEMÍ: KOSTOMLATY nad LABEM		MĚŘÍTKO	1:75		
OBSAH : OBJEKT - PROVOZNI BUDOVA POHLEDY ČELNI STÁVAJÍCÍ STAV A NAVRHOVANÉ ŘEŠENÍ				ČÍSLO VÝKRESU :	D.1.1.1